

♦ BON VIVEUR ♦

Los 18 restaurantes de Madrid con estrellas Michelin en 2017

Analizamos las propuestas de los dieciocho restaurantes que en la guía Michelin 2017 poseen una, dos o tres estrellas en la ciudad de Madrid y su comunidad. Incluidas las novedades de esta edición: El Invernadero, A'Barra y Gaytán.

f t ✉ Por Toni Castillo, 28 de noviembre de 2016

Guía y Estrellas Michelin # Guía y Estrellas Michelin 2017 # Restaurantes Madrid # Restaurantes España



Fotografía cedida por el restaurante Cocola

Aunque la guía Michelin nació a punto de estrenar el siglo XX en Francia, país de origen del fabricante de neumáticos que la publicaba y distribuía como obsequio a sus más fieles clientes, España no tuvo que esperar demasiado para disfrutar de una edición propia. En apenas una década cruzaba los Pirineos y se estrenaba en suelo patrio.

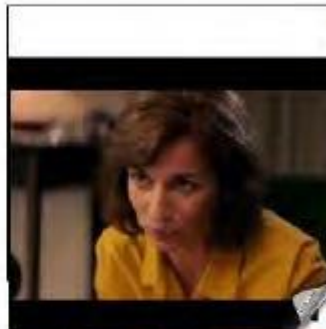

Restaurante DiverXO, el ecléctico refugio de David Muñoz



Lenovo

Pienso en papé Capture en la pa

Restaurantes de Madrid con dos estrellas Michelin 2017

La Terraza del Casino

Paco Roncero convierte el restaurante del Casino de Madrid, La Terraza del Casino, en uno de los mayores exponentes de la vanguardia gastronómica española. Una propuesta culinaria en la que se busca la originalidad, la creatividad más extrema, la transgresión y la sorpresa en un entorno, sin embargo, tremendamente clásico, con los edificios más emblemáticos de la calle Alcalá de la ciudad como telón de fondo. Sin olvidar, nunca, la tradición.

Son tapas como el arroz cremoso de pichón y vino tinto, las castañuelas de cerdo ibérico, *shitake* y chanquetes o la verdura de temporada con emulsión de zanahoria; platos como el cordero con ensalada de tomate, el lenguado a la mantequilla negra o la ternera, calabaza y salsa cantonesa; y postres como las raíces de chocolate o la tarta de queso de oveja. Todos ellos y otros tantos están disponibles a través de tres menús: uno degustación completo, otro reducido y uno denominado «La Terraza», solamente disponible a la hora de comer.